Arabian Horses
Arabische Pferde
in the Focus

4/2021 (Vol. 28) • 6,50 €

✦ Die Stutenlinie der Murana I 1808

✦ Geprüfte Hengste - VZAP, ZSAA, ÖAZV

✦ Pferde aus Tersk - Russische Renaissance

www.IN-THE-FOCUS.com

HAUPT- UND LANDGESTÜT

Marbach

Nasheed Al Amal Hoor

Natürlich!

Arabisches Vollblut *01.02.2010, Schimmel
Vater: Hafez Al Ahd Hoor (Hengstlinie: Jamil el Kebir über Anter)
Mutter: Aneedah EAO (Stutenlinie: Saklawi Gidran)

Gestüt Hoor Al Oyoun, Philippe Paraskevas, Besichtigung: Feb. 2019 / Nov. 2019, Abflug Kairo: 19. April 2021, Ankunft Marbach: 19. April 2021

Haupt- und Landgestüt Marbach mit Landesreit- und Landesfahrschule – das älteste staatliche Gestüt Deutschlands
72532 Gomadingen-Marbach | Tel. (073 85) 96 95-0 | www.gestuet-marbach.de

Unter Beobachtung

Wir kennen das ja: Videoüberwachung gibt es mittlerweile fast an jeder Hausecke, in den Geschäften, auf Veranstaltungen, in öffentlichen Einrichtungen. Es ist Fluch und Segen zugleich – wer sich nichts zuschulden kommen läßt, braucht vor den Aufzeichnungen des immerwährenden Video-Auges auch keine Angst zu haben. Wer sich aber falsch verhält, wird hoffentlich mit seiner Hilfe überführt.

Nahezu an jedem Wochenende kann man sich dieser Tage die Videobilder von Araberschauen zu Gemüte führen, live übertragen durch Streaming-Dienste oder im Anschluß als Aufzeichnung. Die eine oder andere „Vorführung" landet dann auch in den Sozialen Medien und wird dort – je nach Gruppe – von Herzchen und Huraa-Rufen begleitet, man gratuliert und fällt dem „Freund" virtuell um den Hals, weil das Pferd sich doch sooo toll gezeigt hat. Das gleiche Video in einer anderen Gruppe erhält Buh-Rufe und ist Anlaß für einen Shitstorm, wie man nur solche Tierquälerei gutheißen kann.

Ich habe das Gefühl, es gab noch nie so viel Unwissenheit und Halbwissen über Pferde in der Gesellschaft wie heute. Und natürlich gibt es zwei Fronten – die gemäßigte Mitte scheint ausgestorben, oder ist sie nur die stille Mehrheit? Wie immer und überall machen besonders die Randgruppen von sich hören. Da sind die einen, die das Pferd zu sehr vermenschlichen, und die anderen, die nicht erkennen, dass die Grenze zur Tierquälerei schon überschritten ist. Bestes Beispiel war der „Auftritt" der Fünfkämpferin Annika Schleu an den Olympischen Spielen in Tokio. Sie war mit dem ihr zugelosten und völlig verunsicherten Pferd nicht zurechtgekommen und hatte verzweifelt Gerte und Sporen eingesetzt. Dann hat zu allem Überfluß die Trainerin von der Bande aus dem Pferd mit der Faust auf's Hinterteil gehauen. Das hat die Emotionen der Fernsehzuschauer hochkochen und die Tränen rollen lassen. Ein Shitstorm sondersgleichen verbreitete sich rund um den Globus – und hat zu Konsequenzen geführt: Reiten wird künftig nicht mehr Bestandteil des modernen Fünfkampfes sein, und das ist gut so. Nicht, weil der Fausthieb oder der Sporeneinsatz die ultimative Tierquälerei war, sondern weil das Grundprinzip des Fünfkampfes falsch ist: Es ging bei der Teildisziplin Reiten nie um das „Miteinander mit dem Sportkamerad Pferd", sondern um die Bewältigung einer Aufgabe, egal ob es passt oder nicht. Das mag zur Zeiten der Kavallerie seine Berechtigung gehabt haben – und daher kommt der Fünfkampf ja –, ist aber heute nicht mehr zeitgemäß.

Und was hat das mit unseren Araberschauen zu tun? Auch hier stehen die Akteure nicht nur im Rampenlicht, sondern auch unter Beobachtung durch Livesteram- und Videoaufzeichnungen. Auch hier sollte man sich immer wieder die Frage stellen, ob das gleiche Schema heute noch zeitgemäß ist, insbesondere da, wo es um Jungpferde geht. Diese wurden nun durch die Leitlinien zum „Tierschutz im Pferdesport" unter besonderen Schutz gestellt, denn diese Leitlinien besagen, dass mit dem Training erst im Alter von 30 Monaten begonnen werden darf (siehe Denkanstöße Seite 54). Die Zukunft wird zeigen, was die Behörden unter „Training" genau verstehen. Aber anstatt abzuwarten, ob diese neuen Regelungen Auswirkungen auf das Schauwesen haben, wäre es doch besser, sich proaktiv für mehr Schutz der Jungpferde auf Schauen einzusetzen. Oder muß erst ein Eklat dafür sorgen, dass sich etwas ändert?

Under Surveillance

We know it: there is now video surveillance on almost every corner of the street, in shops, at events, in public buildings. It is a curse and a blessing at the same time - if you are not guilty of anything, you don't need to be afraid of the recordings of the constant video eye. But whoever behaves wrongly will hopefully be convicted with its help.

Almost every weekend you can watch the videos of Arabian horse shows these days, broadcast live by streaming services or afterwards as a recording. One or the other "performance" ends up in the social media and is there - depending on the group in which it is posted - accompanied by little hearts and Huray calls, people congratulating their "friends" virtually because the horse has shown himself sooo great. The same video in another group receives boos, and is the cause for a shit storm, asking how one can approve of such cruelty to animals.

I have the feeling that there has never been so much ignorance and half-knowledge about horses in society as there is today. And of course there are two fronts - the moderate middle seems to be extinct, or is it just the silent majority? As always and everywhere, the marginalized groups in particular make themselves heard. There are the ones that humanize the horse too much, and the others who do not recognize that the line to animal cruelty has already been crossed. The best example was the "appearance" of pentathlete Annika Schleu at the Olympic Games in Tokyo. She had not been able to get along with the completely insecure horse that had been assigned to her and had desperately used a whip and spurs. Then, to top it all off, her trainer hit the horse with her fist on the hindquarter. That heated up the emotions of the television viewers and let the tears roll. A special kind of shitstorm spread around the globe - and has had consequences: In the future, riding will no longer be part of modern pentathlon, and that's a good thing. Not because the punch or the use of spurs was the ultimate cruelty to animals, but because the basic principle of the pentathlon is wrong: Riding as a sub-discipline was never about "getting along with the fellow horse", but about coping with a task, regardless of whether it fits or not. That may have been justified in the times of the cavalry - and that's where the pentathlon comes from - but is no longer up to date today.

And what does that have to do with our Arabian horse shows? Here, too, the actors are not only in the spotlight, but also under observation through live cam and video recordings. Here, too, one should keep asking oneself whether the same scheme is still up-to-date today, especially when it comes to young horses. These have now been placed under special protection in Germany by the guidelines on "Animal Welfare in Equestrian Sport", because these guidelines state that training can only be started at the age of 30 months. The future will show what exactly the authorities mean by "training". But instead of waiting to see whether these new regulations have an impact on the show, it would be better to work proactively for more protection of young horses at shows. Or do we need a scandal first, to ensure that something changes?

Gudrun Waiditschka
Chefredakteurin / Chief Editor

Inhaltsverzeichnis

Artikel

Das "Projekt alte deutsche Linien" -
Aus der Versenkung holen... 6

Stutenlinie Murana I -
Sie blühen im Verborgenen 10

EM Arabians - Elke Wilfart -
Seelenpferde 22

Hengstleistungsprüfungen 2021 -
Teil I - VZAP in Mertingen 28
Teil II - ZSAA in Luhmühlen 30
Teil III - ÖAZV in Stadl Paura 33

Tierschutz im Pferdesport -
und an Araberschauen 54

Russische Importe -
Die Renaissance der Russen 56

Von Kunst und Künstlern -
Juliusz Kossak 66

Rubriken

HengstParade 2022 34
News 48
Über den Regenbogen -
Heart of Fire, Ontario HF, Kelissa (ShA) 53
Termine, Impressum, Vorschau 72-74

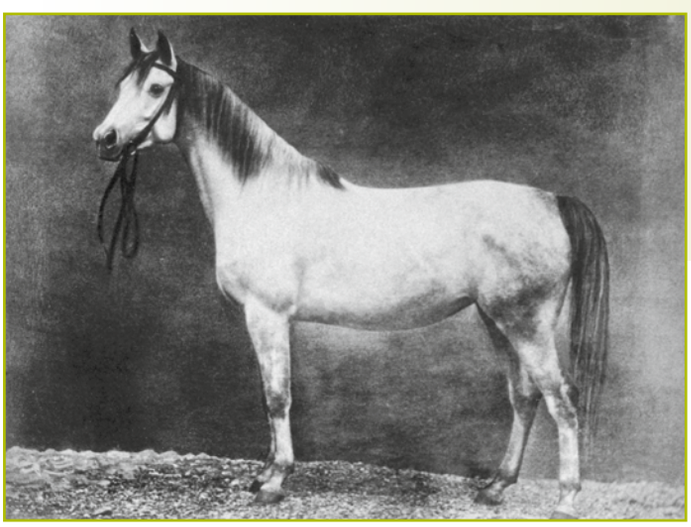

Wenn es bei den Vollblutarabern eine „deutsche" Stutenlinie gibt, dann ist es die der Murana I Or.Ar. 1808. Keine andere Linie hat die deutsche Zucht so geprägt und hat mit ca. 5000 Nachkommen eine so große Verbreitung in Deutschland.

If there is a "German" damline among the purebred Arabians, it is that of Murana I Or.Ar. 1808. No other line has shaped German breeding so much and is so widespread in Germany with around 5000 descendants.

Nicht nur bei Menschen kommt es auf die inneren Werte an, auch bei Pferden. Daher ist Elke Wilfart den arabischen Pferden aus „altdeutschen" Blutlinien verfallen. Nur leider findet man kaum mehr welche. Dass sie nicht gänzlich in Vergessenheit geraten, hat sich Elke Wilfart zur Lebensaufgabe gemacht.

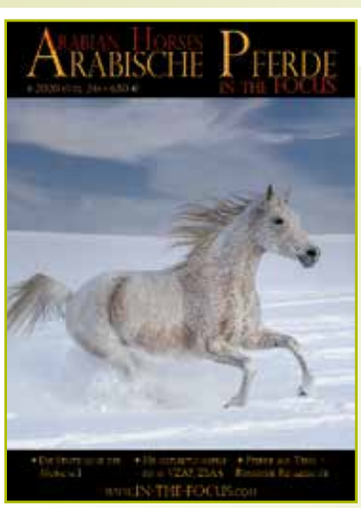

Unser Titelbild

Estima (Odyss / Estora) *2010,
Züchter: Polen,
Besitzer: Star Arabians,
Christiane Sautter-Müller

*Estima (Odyss / Estora) *2010,*
Breeder: Poland,
Owner: Star Arabians,
Christiane Sautter-Müller

Foto: Oliver Seitz

© ARABISCHE PFERDE - IN THE FOCUS 4/2021

Table of Content

Articles

The "Project Old German Lines" - Bringing them out of Oblivion 8

Damline Murana I 1808 - They bloom in Secret 18

Russian Imports - The Renaissance of the Russians 62

Rubriken

Over the Rainbowbridge - Heart of Fire, Ontario HF, Kelissa (ShA) 53

Shows & Events 2022 72

Mast Head 73

Preview 74

Insgesamt 15 Hengste der diversen arabischen Rassen haben in Deutschland und Österreich ihre Hengstleistungsprüfung abgelegt. Und es hat sich wieder gezeigt, dass sich der Vollblutaraber im Reigen der arabischen Rassen nicht zu verstecken braucht!

Wer erst in den letzten 10-15 Jahren zum Arabischen Pferd gefunden hat, der kennt die „Russen" kaum, denn Athletik und Gangvermögen, Substanz und Kaliber sind in der Araberzucht hinter Typ, „Refinement" und Dish in den Hintergrund gedrängt worden. Aber vielleicht kommt ja wieder eine kleine Renaissance?

Anyone who has only found his way to the Arabian horse in the last 10-15 years, hardly knows the "Russians", because athleticism and movement, substance and caliber have been pushed far behind type, "refinement" and dish in Arabian horse breeding. But maybe we see a little renaissance of the Russians again?

Juliusz Kossak war oft zu Gast bei den wichtigsten Araberzüchtern seiner Zeit und so verdanken wir ihm einige der schönsten Pferdeportraits aus der Anfangszeit der polnischen Araberzucht.

Standorte der Hengste

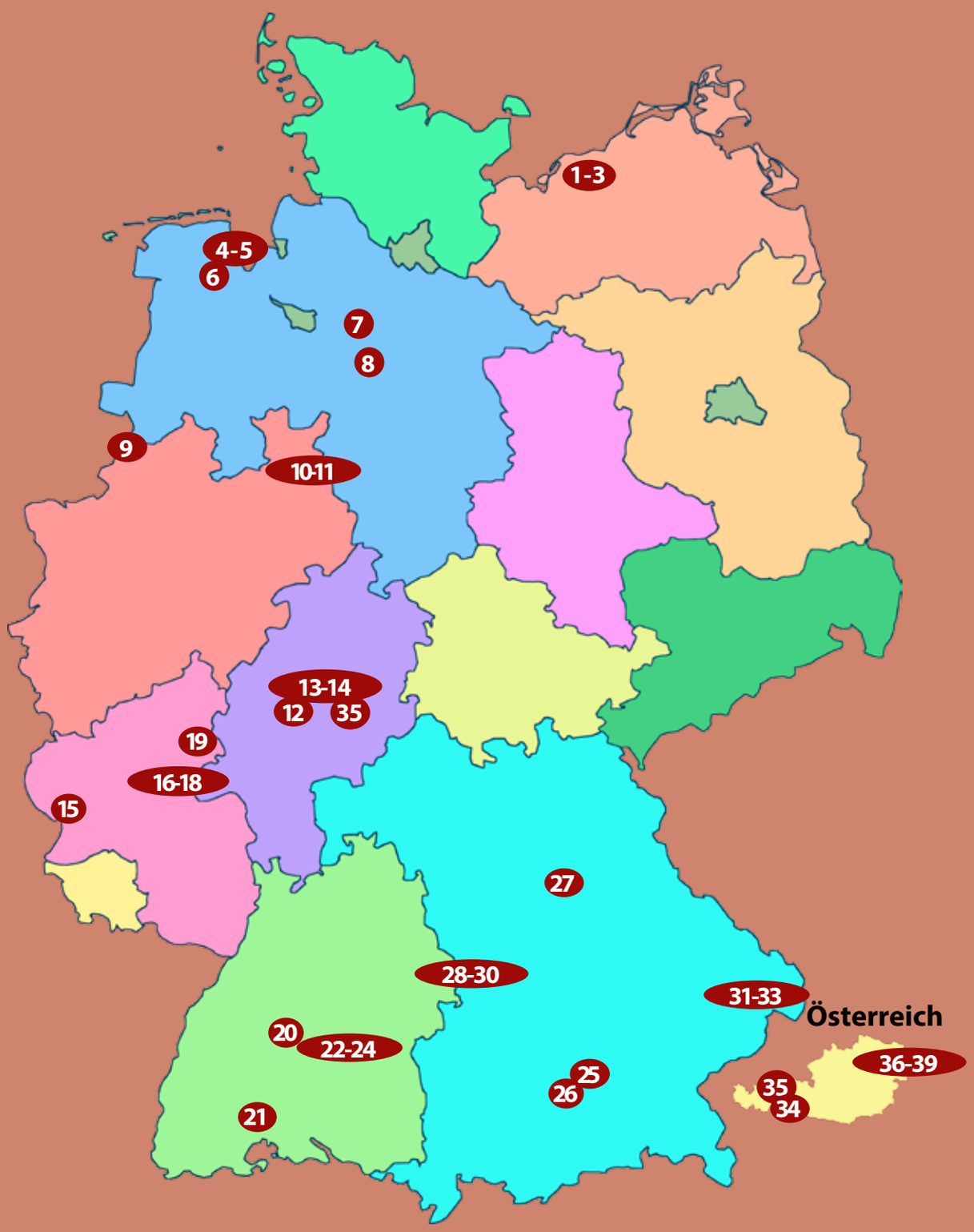

1 **Abu Sabi**, 23974 Alt Farpen
2 **Hadrian,** 23974 Alt Farpen
3 **Hafiz,** 23974 Alt Farpen
4 **Bayard V.S.,** 26434 Wangerland
5 **Aramis,** 26434 Wangerland
6 **FA Dajan,** 26770 Uplengen
7 **Kunar T,** 27374 Visselhövede
8 **Sahil Ibn Farag II-3,** 30900 Wedemark
9 **El Geronimo,** 48691 Vreden
10 **Ramik Rakkad,** 32683 Barntrup
11 **El Payam,** 32683 Barntrup
12 **GG Midnight Silver,** 35638 Leun-Biskirchen
13 **A Magic Man of Kossack,** 35329 Gemünden
14 **Kamerton**, 35329 Gemünden
15 **GG Shawan**, 54518 Arenrath
16 **KP Noury,** 56349 Kaub
17 **KP Al Nakib Ibn Tameen,** 56349 Kaub
18 **KP Maryoom,** 56349 Kaub
19 **Aladin,** 56237 Wittgert
20 **Om El Bahir,** 71126 Gäufelden
21 **PA Shai Najim**, 78052 Zollhaus
22 **WM Devdas,** 72532 Marbach
23 **WM Nafis**, 72532 Marbach
24 **Nasheed**, 72532 Marbach
25 **Karim Al Mansur,** 84435 Lengdorf
26 **AJM Shirass,** 85669 Reithofen
27 **Nabucco,** 92342 Freystadt/Opf
28 **EH Ethos**, 91746 Weidenbach
29 **TM Lopez**, 91746 Weidenbach
30 **Zyrano de Beygerac**, 91746 Weidenbach
31 **Al Ilaf Thamin,** 94113 Tiefenbach
32 **Sharaf Fareed AB,** 94113 Tiefenbach
33 **Simply the Best AB**, 94113 Tiefenbach
34 **NorCal Sierra SnoMan,** A-9871 Seeboden
35 **NuStar Kossack,** A-5724 Stuhlfelden
(ab Feb. 2022 D-36148 Mittelkalbach
36 **Sonar SeGanges,** A-2851 Krumbach
37 **Baikal,** A-2851 Krumbach
38 **TA Markoni,** A-2851 Krumbach
39 **Muscateals Saphir,** A-2851 Krumbach

© ARABISCHE PFERDE - IN THE FOCUS 4/2021

1 Abu Sabi

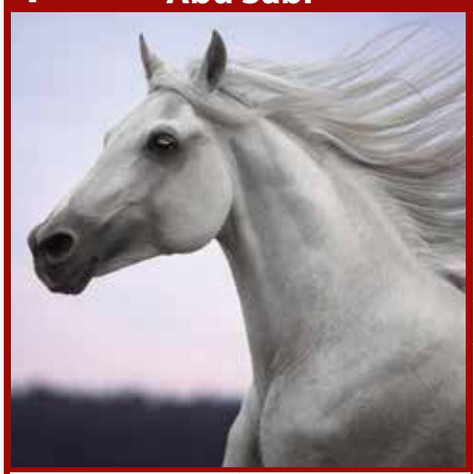

Farbe: Schimmel
geb.: 2001
Stm.: 1,53 m
Decktaxe: nach Absprache

Standort d. Hengstes:
23974 Alt Farpen
Züchter:
Brigitte Jedzini

Vollblutaraber

Abu Sabi Schimmel, *2001	Zaid Ben Raswan Fuchs, *1988	Raswan (Elite)	Adonah (Elite)
			Roszka (Elite)
		Zarije	Mors (Elite)
			Zyana
	Abaisha Sch., *1986	Galib Ben Afas (Elite)	Abu Afas
			Galka (Elite)
		Abucadi	Mors (Elite)
			Arabeske (Elite)

Besitzer:
Gestüt Savona
Brigitte u. Manfred Jedzini GbR
Lindenweg 29
23974 Alt Farpen
Tel.: 038427 409817
Email: info@gut-altfarpen.de
www.gestuet-savona.de

Abu Sabi ist einer der letzten Hengste aus der einst so erfolgreichen „Rostocker" Vollblutaraberzucht.

Die Vaterlinie geht auf Fetysz zurück, der sich in der Trakehnerzucht als Hengstlinie etablieren konnte.

Mütterlicherseits geht Abu Sabi auf die Milordka (A-Linie) zurück.

2 Hadrian

Farbe: Fuchs
geb.: 1997
Stm.: 1,50 m
Decktaxe: 1200 €

Standort d. Hengstes:
D-23974 Alt Farpen
Züchter:
Brigitte Jedzini

Vollblutaraber

Hadrian Fuchs, *1997	Wersal Braun, *1983	Naftalin	Topol
			Nepriadwa
		Pernataya	Nabeg
			Persida
	Helwa D'Fuchs, *1988	Susdal	Neron (Elite)
			Salomea
		Helaah	El Beshir
			Hexe

Besitzer:
Gestüt Savona
Brigitte u. Manfred Jedzini GbR
Lindenweg 29
23974 Alt Farpen
Tel.: 038427 409817
info@gut-altfarpen.de
www.gestuet-savona.de

Hadrian ist
- Reservesieger Futurity Schau 1999
- Sieger des Futurity Cups/Wanderpokal 2000
- Erfolgreich im Rennsport (auch in den Niederlanden)
- Sein Vater Wersal geht auf die in Deutschland seltene Naftalin-Linie zurück; Hengstlinie Koheilan Adjuze db
- Mutter Helwa, ebenfalls erfolgreich im Rennsport, stammt vom mehrfachen Rennsieger Susdal ab, der auf Sport ingezogen ist. Helwas Stutenlinie geht auf Murana I zurück
- **Hadrian ist SCID und CA-frei** getestet
- Röhrbein 20 cm

3 Hafid

Farbe: Fuchs
geb.: 1999
Stm.: 1,51
Decktaxe:
nach Absprache

Standort d. Hengstes:
23974 Alt Farpen
Züchter:
Brigitte Jedzini

Vollblutaraber

Hafid Fuchs, *1999	Berak F., *1974	El Bedavi	Robert E.Lee
			Sithara
		Vanessa	Magic Fire
			Rexbaya
	Helaah F., *1978	El Beshir	Faaris
			Sirrulla
		Hexe	Siglavy Bagdady VI-8
			Jowziah

Besitzer:
Gestüt Savona
Brigitte u. Manfred Jedzini GbR
Lindenweg 29
23974 Alt Farpen
Tel.: 038427 409817
Email: info@gut-altfarpen.de
www.gestuet-savona.de

Hafid ist ein Hengst aus alten Crabbet-Linien, sowie alten US-Linien

Er erhielt im Oktober 2021, anlässlich der Hofeintragung des VZAP, eine Silberschleife.

Mütterlicherseits geht er auf die Stutenlinie der Murana I 1808 zurück.

4 Bayard V.S.

Vollblutaraber

Bayard V.S. Braun, *2010	A.F. Barahbay Sch., *2001	Kubay Khan	Kubinec (Elite)
			Volnaia
		Kubarah	Karavan
			Kogorta
	Sjadosa Fuchs, *2001	Dosator	Murmansk
			Pipinka
		Sjakoera	Pernod
			Savanna

Farbe: Braun
geb.: 2010
Stm.: 1,61 m
Decktaxe: 800 € (VA)
400 € (Nicht-VA)

Standort d. Hengstes:
26434 Wangerland
Züchter: : Femma van Santen, NL

Besitzer:
Lisa Falk
Wassenser Straße 10
26434 Wangerland
mobile: 0175–8295439
Email: info@lisa-falk.de
https://lisa-falk.de

Bayard V.S. vereint Leistung, Adel und Schönheit.

- Beim VZAP mit Gold eingetragen und nach erfolgreicher HLP im Turniersport (NL) auch gekört.
- In der Dressur bis zur schweren Klasse ausgebildet.
- Zurzeit absolviert er die HLP im Distanzsport.

Gesund, korrekt, klar im Kopf und ein Charmeur. Er ist großrahmig und dabei trotzdem filigran in den Bewegungen.

Deckbedingen und weitere Infos auf Anfrage. **Sonderkonditionen für 2022**, da letztes Jahr in Deutschland!

SCID-, CA- und LFS-frei

5 Aramis

Deutsches Edelblut

Aramis Rappe, *2012	Hamit AA R., *1993	Campetot AA	Cafettot AA
			Campanule AA
		Huczka AA	Deficyt AA
			Huska AA
	Ariane (Meckl.) R., *1994	Atout (Hann.)	Acapulco (Hann.)
			Castra (Hann.)
		Disdoma (Meckl.)	Diskaro (Meckl.)
			Diadoma (Meckl)

Farbe: Rappe
geb.: 2012
Stm.: 1,64
Decktaxe: 750 €

Standort d. Hengstes:
26434 Wangerland
Züchter:
Marion Diepenkofen

Besitzer:
Lisa Falk
Wassenser Straße 10
26434 Wangerland
mobile: 0175–8295439
Email: info@lisa-falk.de
https://lisa-falk.de

Der schwarze Prämienhengst **Aramis** wurde beim ZSAA gekört. Er absolvierte den Wesenstest und die Hengstleistungsprüfung mit einer Note von 7,7 und als Gesamtsieger.

Ebenfalls eingetragen beim VZAP.

Aktuell kann er Turniererfolge im Springen, der Vielseitigkeit und Dressur nachweisen.

Bei Distanzritten ist er siegreich bis 120 km und konnte sich für die DM 2022 qualifizieren.

Er erweist sich als sehr leistungsstark, hart und ist mit viel Kampfgeist ausgestattet. Zudem ist er mit einem äußerst harmonischen Exterieur versehen und hat traumhafte Röntgenbilder.

TG- Versand EU- weit möglich.
Maße: 164 cm – 167 cm – 20,5 cm
SCID-, CA- und LFS-frei

6 FA Dajan

Vollblutaraber

FA Dajan Fuchs, *2015	Kanz Al Bidayer Braun, *2009	Ajman Moniscione	WH Justice
			Anthea Moniscione
		DL Marielle	Marwan Al Shaqab
			RGA Kouress
	FA Dafina Braun, *2010	El Ninjo	Emiliusz
			Claudiaa
		Daisha	Kassan
			Doyla

Farbe: Fuchs
geb.: 2015
Stm.: 152 cm
Decktaxe: 1250 €
andere arab. Rassen 625 €)

Standort d. Hengstes:
26670 Uplengen
Züchter: FA Arabians, Britta und H.-D. Ahlers

Besitzer:
FA Arabians
B. & H.-D. Ahlers
D-26770 Uplengen
Tel.: 04956 – 927018
www.FAArabians.de
info@faarabians.de
facebook.com/FAArabians.de

FA Dajan besticht durch seinen herrlichen arabischen Rassetyp. Auch sein ausgezeichneter Geschlechtstyp und seine Präsenz wurden an der Verbandshengstschau hervorgehoben.

Sein hervorragender Charakter und die Liebe zu seinen Menschen lassen FA Dajan zu unserem wahr gewordenen Traum werden.
Unter dem Sattel zeigt er sich leistungsbereit und kooperativ, was auch bei der Hengstleistungprüfung hervorgehoben wurde.

- 2016 Klassensieger Amateurschau
- 2018 Weiße Schleife VHS des VZAP
- 2021 HLP-Sieger beim VZAP
- 2021 Gekört und prämiert beim VZAP

FA Dajan ist **SCID, CA und LFS frei** gestestet.

© ARABISCHE PFERDE - IN THE FOCUS 4/2021

7 Kunar T

Vollblutaraber

Foto: Sirid Hahn

Farbe: Braun
geb.: 2005
Stm.: 1,63 m
Decktaxe: 800 €
TG und NS

Standort d. Hengstes:
27374 Visselhövede
Züchter: Schutrups, Niederlande

Kunar T Braun, *2005	Nadir I Br., *1987	Neman	Nabeg
			Nega
		Neschi	Kilimandscharo
			Nevada
	Kupona Rappe, *1997	Kupol	Pogremok
			Kariatida
		Rigona	Abakan
			Ragonka

Besitzer:
Gestüt Amal
A. Scheele & U. Intemann
27374 Visselhövede
Tel.: 05168 1246
Mobile: 0170 3097 578
Email: Myfleury@web.de
www.gestuet-amal.de

Kunar T ist mehrfacher Gold-und Silberchampion:

- GOLD Champion Junior, National Show Ermelo, Holland 2008;
- GOLD Champion Junior, Regional Show Holland 2012;
- GOLD Champion Int. B-Show Brecht, Belgium, BEST IN SHOW 2013;
- SILBER Champion Senior Int. B-Show, Tulip Cup, Holland u.v.m.

Kunar T ist gekört und prämiert, eingetragen für alle Rassen im holländischen Stutbuch AVS.
Mit Goldschleife beim ZSAA eingetragen.
Mehrfach gekörte Söhne und prämierte Töchter sowie international geshowte Nachzucht.
Kunar T steht über TG und NS zur Verfügung.

8 Sahil Ibn Farag II-3

Vollblutaraber

Foto: Julia Moll

Farbe: Schimmel
geb.: 2010
Stm.: 1,55
Decktaxe: 1000 €

Standort d. Hengstes:
30900 Wedemark
Züchter: Haupt- und Landgestüt Marbach

Sahil Ibn Farag II-3 Schimmel, *2010	Farag II-3 F., *1988	Farag II	Farag (Elite)
			25 Amurath Sahib
		204 Ghalion	Ghalion
			3 Siglavy Bagdady VI
	Souha Sch., *1995	Nami	Gharib (Elite)
			Nabya
		Sadana	Saher (Elite)
			Sandara

Besitzer:
FARAG-ARABIANS
Stefanie Weirich
Allerbusch 31
30900 Wedemark
weirichsteffi@gmail.com

Sahil ist vermutlich der einzige noch lebende Hengst, der väterlicherseits die asile Linie der legendären 25 Amurath Sahib weiterführt.

In der Stutenlinie geht er über die wunderbare Marbacher Stute Souha auf die Murana I-Linie zurück.

Sahil ist grossrahmig mit hervorragender Oberlinie und herrlichem Fundament.
Er vererbt neben seinem enormen Gangvermögen auch seinen sanften Charakter.

Sahil wurde vom VZAP mit weisser Schleife ausgezeichnet.

CA- und SCID-frei.

9 El Geronimo

Vollblutaraber

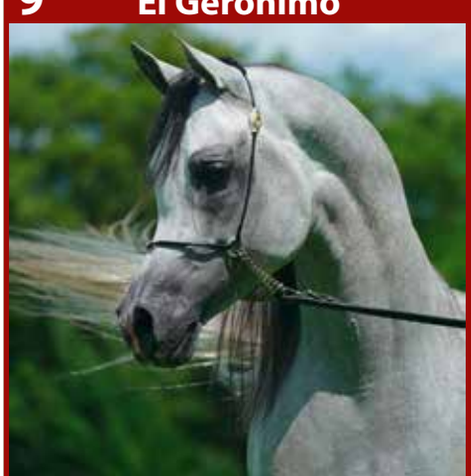

Farbe: Schimmel
geb.: 2016
Stm.: 1,62
Decktaxe: 1000 €

Standort d. Hengstes:
48691 Vreden
Züchter: J. G. Liefers-Vriendts

El Geronimo Schimmel	S.M.A. Magic One	Psytadel	Padrons Psyche
			Bint Bey Shah
		Majidah Bint Pasha	AS Sinans Pacha
			A.S. Mounah
	Giulietta	Hassan Ashiraf	Amir Ashiraf
			CO Pashmira
		Indiana T	Vanadin
			Karona

[Logo]

Besitzer:
J. G. Liefers-Vriendts
Crosewick 57
48691 Vreden
tel.: 0151-5265061
angela-liefers@t-online.de

El Geronimo
* VZAP Goldschleife 2020
* SCID, CA, LFS frei
* Stockmaß: 162 cm
* Brustumfang: 192 cm
* Lebendfohlengarantie

Zitat VZAP: Imposanter Hengst, mit sehr viel Ausdruck, der trotz seiner Größe sehr harmonisch ist. Seine sehr aktive Hinterhand ermöglicht ihm einen sehr gut getragenen elastischen Trab und eine gut gesprungene kraftvolle Galoppade.

El Geronimo ist 2022 ausschließlich EU-weit über TG-Samen von bester Qualität verfügbar.

10 El Payam

Vollblutaraber

El Payam Braun, *2015	Kunar T Braun, *2005	Nadir I	Neman
			Neschi
		Kupona	Kupol
			Rigona
	Prisha Fuchs, *2010	El Dimor	Diagram
			El Dinari
		Prichina	Nougatin
			Pritcha

Farbe: Braun
geb.: 2015
Stm.: 1,58 m
Decktaxe: 550 €, Rabatt mögl., siehe HP

Standort d. Hengstes:
32683 Barntrup
Ostwestfalen-Lippe
Züchter:
Sabine Hallmann

Besitzer:
El Dimor
- Vollblutaraber zum Reiten -
Sabine Hallmann
Ostersiek 34
32683 Barntrup
Tel. 05262-995911
mobil 0171-8047611
araber@el-dimor.de
www.el-dimor.de

El Payam ist ein vom ZSAA mit GOLD-Schleife ausgezeichneter, rahmiger und zugleich harmonischer Hengst, der bereits dreijährig eine Größe von 1,58 m hatte.
Er bringt gute Reitpferdepoints und ein kräftiges, korrektes Fundament mit, sowie Gänge mit Schwung, elastisch und kraftvoll.
El Payam ist gelassen und souverän und im Umgang, immer freundlich und anständig, sowie Neuem gegenüber interessiert und aufgeschlossen. El Payam ist mischerbig für Rappe und Agouti. Es können daher je nach Anpaarung alle Farben (Rappe/Braune/Füchse) fallen.
El Payam deckt im Natursprung, jedoch nicht im Freilauf. Alle Fohlen der ersten beiden Jahrgänge wurden prämiert. Pachtstuten möglich.
Unsere Pferde sind SCID-, CA- & LFS-frei.

11 Ramik Rakkad

Vollblutaraber

Ramik Rakkad Braun, *2012	El Dimor Braun, *1991	Diagram	Palas
			Draperia
		El Dinari	Euben
			Contessa
	Ramirah Bint Rawa Braun, *1991	Rahawi	Ibn Shaker I
			Rafawna
		Rawa	Ceratzo
			Rafawna

Farbe: Braun
geb.: 2012
Stm.: 1,51 m
Decktaxe: 550 €, Rabatt mögl., siehe HP

Standort d. Hengstes:
32683 Barntrup,
Ostwestfalen-Lippe
Züchter:
Sabine Hallmann

Besitzer:
El Dimor
- Vollblutaraber zum Reiten -
Sabine Hallmann
Ostersiek 34
32683 Barntrup
Tel. 05262-995911
mobil 0171-8047611
araber@el-dimor.de
www.el-dimor.de

Ramik Rakkad ist ein solider, kompakter, maskuliner Hengst mit guter Schulter, Widerrist, Oberlinie und Kruppe sowie kräftigem Fundament: Röhrbein 20 cm.

Ramik Rakkad überzeugt durch einen guten Schritt und eine gelassene, raumgreifende Galoppade mit Takt und Balance. ZSAA Hengstbuch I, Gesamtnote 7,34; silberne Schleife.

Ramik Rakkad ist homozygoter Vererber für schwarz & Agouti (EEAA). Alle vorgestellten Fohlen wurden prämiert.

Er deckt im Natursprung, jedoch nur ausgewählte Stuten im Freilauf.

Unsere Pferde sind SCID-, CA- & LFS-frei.

12 GG Midnight Silver

Vollblutaraber

GG Midnight Silver Sch., *2008	El Sid Sch., *2003	Al Lahab (Elite)	Laheeb
			The Vision HG
		Swana	Kubinec (Elite)
			Belissa
	Mascara Rappe, *1997	NV Beau Bey	Bey Shah
			Bint Miss Fire
		Mahalya	Bey Shah
			NV Espania

Farbe: Schimmel
geb.: 2008
Stm.: 158 cm
Decktaxe: AV 1200.- €
Andere Rassen 750.- €

Standort d. Hengstes:
35638 Leun-Biskirchen
Hessen
Züchter:
Alexandra Gerhard

Besitzer:
Gestüt Greifenstein
Alexandra Gerhard
Silbergasse 17
35638 Leun-Biskirchen
Tel: 06473-3425
Mobil: 0177-4802336
kontakt@gestüt-greifenstein.de
www.gestüt-greifenstein.de

GG Midnight Silver steht für arabischen Typ und außergewöhnliche Leistung! Mit jedem Auftritt, ob im Schauring oder unter dem Sattel, vergrößert sich sein Fanclub.
Jeder der ihn live erlebt, wird von seiner Ausstrahlung gefesselt und schwärmt von seinem Charakter. All diese Eigenschaften gibt er an seine Nachkommen weiter und machen ihn zu einem Vererber der Spitzenklasse! Seine Kinder zeichnen sich durch hervorragenden Typ mit schönen Gesichtern, Korrektheit des Körpers und der GGA sowie Leistungsbereitschaft und Vermögen aus!
GG Midnight Silver wurde
- 2012 gekört für alle Rassen
- 2014 HLP Reservesieger
- 2015 Sieger im M* Springen ANC Aachen
- 2016 Araber des Jahres
- 2016 Silber Champion Senioren Hengste

SCID und CA-frei, mit 50% Rappvererbung, prämierte Fohlen, EU TG-Samen und Natursprung. **Sonder-Deckkondition für prämierte oder gerittene Stuten!**

© ARABISCHE PFERDE - IN THE FOCUS 4/2021

13 Kamerton

Vollblutaraber

Kamerton Braun, *1999	Mat Braun, *1989	Armaniak	Banat
			Arba
		Matritsa	Topol
			Monogramma
	Kaluga Fuchs, *1975	Aswan	Nazeer
			Yosreia
		Kasatka	Sport
			Karta

Farbe: Braun
geb.: 1999
Stm.: 1,53 m
Decktaxe: 1000 €

Standort d. Hengstes:
35329 Gemünden
Züchter:
Staatsgestüt Tersk / RU

Besitzer:
Gestüt Vogelsberg-Araber
Harald Frey
Alsfelder Straße 45
35329 Gemünden
Mobil: +49 (170) 4431060
www.vogelsberg-araber.de
maria.sens@web.de

Kamerton -
- ist VZAP Elitehengst,
- erhielt die Silberne Schleife VHS Aachen 2003.
- ist CA und SCID frei
- lief 2 Jahre lang Rennen in Russland
- deckt im Natursprung

Kamerton vererbt Rittigkeit, Korrektheit im Exterieur und in der Bewegung. Er hat seine Vererbungskraft in über 40 Fohlen bewiesen.

Sein Sohn MS Madrass ist in der Dressur erfolgreich bis Klasse S.
Mehrere Nachkommen laufen im Distanzsport bis LDR, aber auch im Freizeitbereich.

Kaluga, seine Mutter, wurde 34 Jahre alt, hatte 15 Fohlen und war erfolgreich auf der Rennbahn.

14A Magic Man of Kossack

Vollblutaraber

A Magic Man of Kossack Schimmel, *2017	S.M.A. Magic One Sch., *2010	Psytadel	Padrons Psyche
			Bint Bey Shah
		Majidah Bint Pasha	AS Sinans Pacha
			A.S. Mounah
	Abakana Kossack Braun, *2001	Balaton	Menes
			Panagia
		Amunitia	Antey
			Malta

Farbe: Schimmel
geb.: 2017
Stm.: 1,56 m
Decktaxe: 1500 €

Standort d. Hengstes:
35329 Gemünden
Züchter:
The Kossack Stud, NL

Besitzer:
Gestüt Vogelsberg-Araber
Harald Frey
Alsfelder Straße 45
35329 Gemünden
Mobil: +49 (170) 4431060
www.vogelsberg-araber.de
maria.sens@web.de

A Magic Man of Kossack
- Bester VZAP Körhengst 2021, zugelassen für alle Arabischen Rassegruppen
- Verbandsprämie VZAP 2021
- Bester Hengst der VZAP Eintragungsreise 2020, Wertnote 8,5 im Durchschnitt
- VZAP Goldschleife 2020
- Mutter Abakana Kossack ist AVS Elitestute und Winner WAHO Trophy 2015
- Abakana Kossack ist eine herausragende Vererberstute
- SCID und CA frei
- deckt ausschließlich im Natursprung

A Magic Man of Kossack überzeugt nicht nur durch Typ und Ausstrahlung, sondern auch durch seine raumgreifenden und elastischen Bewegungen. Zur Zeit bekommt er eine Grundausbildung unter dem Sattel. Hier zeigt er sich aufmerksam, aufgeschlossen, eifrig, freundlich und sehr cool.

15 GG Shawan

Vollblutaraber

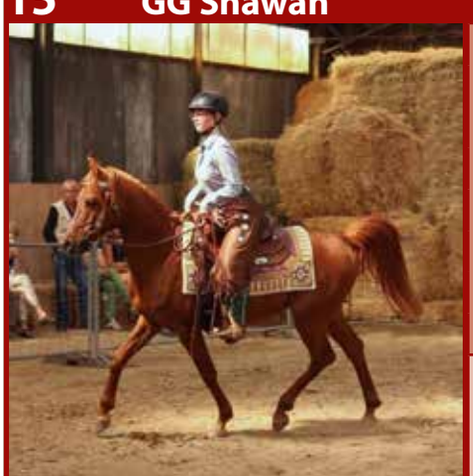

GG Shawan Fuchs, *2004	Madallan-Madheen Rappe, *1994	Ansata El Salaam (Elite)	Ansata Ibn Shah
			Ansata Samantha
		Madinah (Elite)	Ibn Galal (Elite)
			Mona II
	Shanah Th Rappe, *2000	Khaled El Assuad	Kasr El Nil
			Kaythara
		Sheila Bint Khaled	Khaled El Assuad
			Suhail

Farbe: Fuchs
geb.: 2004
Stm.: 1,54 m
Decktaxe: VA 600 €
Bis 50% VA 400 €

Standort d. Hengstes:
54518 Arenrath
Züchter: Johann Grabmeier, Grainet

Besitzer:
Araber vom Erbespech
Vera Schmitt
Hauptstr. 64
54518 Arenrath
mobile: 0160/8893667

GG Shawan ist ein typvoller, charakterstarker, athletischer rein ägyptisch gezogener Vollblutaraber Hengst.

GG Shawan hat die HLP Western unter Dr. Martin Pauli absolviert.
Er wurde bei dem ZSAA 2020 mit goldener Schleife eingetragen, 2021 wurde er im ZSAA gekört und erhielt sowohl im Typ als auch im Gebäude, die Note 9.

Unter dem Reiter zeigt er sich rittig und ist stets souverän, egal ob Gelände, normales Training oder Show.

SCID und CA frei
Non -Agouti (aa) somit ist er auch interessant für die Rappzucht.

Kühlsamen und TG über Freeze & Breed, weitere Infos auf Facebook „GG Shawan"

16 KP Al Nakib Ibn Tameen

Vollblutaraber

KP Al Nakib Ibn Tameen Schimmel, *2013	Ajmal Tameen Sch., *2008	Ansata Hejazi	Ansata Halim Shah (Elite)
			Ansata Sudarra
		Tabanya	Hamasa Nabih
			Tamria II
	KP Naima Sch., *2004	KP Mokeel	Hakeel Ibn Kaysoon (Elite)
			KP Mofida
		Nameeza	Idrees
			Nana

Farbe: Schimmel
geb.: 2013
Stm.: 1,54 m
Decktaxe: 1250 €

Standort d. Hengstes:
Gestüt Kauber Platte
Züchter:
Heiner Buschfort

Besitzer:
Martin Buschfort
Gestüt Kauber Platte
56349 Kaub
Mobile: 0049-163-4007325
reinhild.moritz@t-online.de
www.kauber-platte.de

Hengst mit ausdrucksvollem Gesicht, sehr eleganter Oberlinie, hervorragenden Bewegungen und solidem Fundament.

Rein ägyptischer Deckhengst der Familie Koheilan Rhodan, mit 10 VZAP-Elite-Pferden im Pedigree.
- eingetragen mit Goldschleife 2016 .
- CA und SCID frei

Nachzucht kann im Gestüt Kauber Platte besichtigt werden.

Weitere Informationen:
www.kauber-platte.de

17 KP Noury

Vollblutaraber

KP Noury Schimmel, *2015	KP Maryoom Sch., *2000	Hakeel Ibn Kaysoon (Elite)	Kaisoon (Elite)
			Hania (Elite)
		KP Mofida	Idrees
			Manaya
	KP Naima Sch., *2004	KP Mokeel	Hakeel Ibn Kaysoon (Elite)
			KP Mofida
		Nameeza	Idrees
			Nana

Farbe: Schimmel
geb.: 2015
Stm.: 1,56 m
Decktaxe: 1250 €

Standort d. Hengstes:
56349 Kaub
Züchter:
Martin Buschfort

Besitzer:
Martin Buschfort
Gestüt Kauber Platte
56349 Kaub
Mobile: 0049-163-4007325
reinhild.moritz@t-online.de
www.kauber-platte.de

KP Noury ist ein vom VZAP mit Gold gekörter rein ägyptischer Hengst aus der Nana-Linie (Koheilan Rhodan). Er verfügt über viel Typ, Rahmen, eine exzellente Oberlinie, sehr gute Bewegungen, ein solides Fundament und einen einwandfreien Charakter.

KP Noury führt 7 VZAP-Elitepferde im Pedigree und ist in dritter Generation auf der Kauber Platte gezogen. Er ist sehr gut geritten.

CA und SCID frei.

18 KP Maryoom

Vollblutaraber

KP Maryoom Schimmel, *2000	Hakeel Ibn Kaysoon (Elite) Sch., *1979	Kaisoon (Elite)	Nazeer
			Bint Kateefa
		Hania (Elite)	Tuhotmos
			Hodhoda
	KP Mofida Sch., *1985	Idrees	Adeeb
			Bint El Nil
		Manaya	Madkour (Elite)
			Maisa (Elite)

Farbe: Schimmel
geb.: 2000
Stm.: 1,55 m
Decktaxe: 1250 €

Standort d. Hengstes:
Gestüt Kauber Platte
Züchter: H. Buschfort
Kauber Platte

Besitzer:
Reinhild Moritz
Gestüt Kauber Platte
56349 Kaub
mobile: 0049-163-4007325
reinhild.moritz@t-online.de
www.kauber-platte.de

Ausdrucksstarker Hengst mit viel Typ, elegantem Hals, sehr guter Oberlinie, hervorragenden Bewegungen und solidem Fundament.
Rein ägyptischer Hengst der Familie Dahman Shawan mit 7 VZAP-Elite-Pferden im Pedigree.
- goldprämiert
- Hengstleistungsprüfung Distanz
- erfolgreich auf Schauen
- CA und SCID-frei
- TG-Samen erhältlich

Nachzucht kann im Gestüt Kauber Platte und im Haupt- und Landgestüt Marbach besichtigt werden.

Weitere Informationen:
www.kauber-platte.de

© ARABISCHE PFERDE - IN THE FOCUS 4/2021

19 Aladin

Vollblutaraber

Aladin Braun, *2018	Faa el Sharik R. (Sth.), *1992	Dhar Faa Halim	Fabo
			Sar Ladunimuhan
		Monieta Sharie	Moniet El Sharaf
			JK Blue Hasmeh
	Akhira Br. (Sth.) *2014	KP Al Nahim	Al Lahab
			KP Naima
		Askara	Teymur B
			Aziza IV

Farbe: Braun
geb.: 2018
Stm.: 1,57
Decktaxe: 800 €

Standort d. Hengstes:
56237 Wittgert
Züchter:
Heide Losse

Besitzer:
Heide Losse
Hauptstr. 42
56237 Wittgert
mobile: 0160-90908449
h.d.losse@gmail.com

Aladin wurde 2021 vom ZSAA als bester und jüngster Vollblutaraberhengst gekört mit einer Wertnote von 7,6.
Typ 8, Schritt 8, Trab 8, Galopp 7, Sprung 8. Das Sprungverhalten wurde als „kaum zu verbessern" kommentiert.

Mit knapp 3 Jahren hat er 1,57 Stm und Röhrbein 19cm!
Sein Vater Faa el Sharik stammt aus einer Leistungszucht in den USA. Sein Vorfahre Moniet El Sharaf wurde mit 10 Mio $ als Jährling syndikatisiert und Bint Bint Moniet wurde auf der Bentwood Auktion für 2,2 Mio $ versteigert.

Aladin ist sehr verschmust und wird aktuell angeritten. Dabei ist er absolut artig mit ordentlich ‚Go'.

Deckt im Natursprung, an der Hand und auch Freilauf.

20 Om El Bahir

Vollblutaraber

Foto: Ulrike Leinemann, ul-foto.com

Om El Bahir Schimmel, *2009	Om El Exquisit Sch., *2003	Sanadik El Shaklan	El Shaklan (Elite)
			Mohena
		Om El Bint Shaina	Sharem El Sheikh
			Om El Shaina
	Om El Bendela Dakar Sch., *2003	Dakar El Jamaal	Ali Jamaal
			Sonoma Lady
		Om El Benedict	Sanadik El Shaklan
			Om El Beneera

Farbe: Schimmel
geb.: 2009
Stm.: 159 cm
Decktaxe: auf Anfr.

Standort d. Hengstes:
71126 Gäufelden
Züchter: Om El Arab International, USA

Besitzer:
The Bahir Group
c/o Dr. Andrea Holzapfel
Sindlinger Str. 71/1
71126 Gäufelden
Tel.: +49 (0) 152-33718601
(Ingo Radtke)
E-Mail: info@om-el-bahir.de
www.om-el-bahir.de

Om El Bahir ist ein großer, rahmiger und sehr leistungsbereiter Hengst mit kräftigem Fundament und hervorragende Bewegungen, auch unter dem Sattel.

Eigenleistung 2017:
HLP Feldprüfung Distanz: 116,36 Punkte
VZAP Sportpferdeplakette in Gold
CEI*-Qualifikation
Erfolge 2017:
- 8. Platz MDR 64 km Hassellache Distanz
- 2. Platz & Best Condition LDR 92 km Mainschleifen-Distanz
- 3. Platz LDR 102 km Birstein Distanz
- 4. Platz LDR 70 km Hohenmorgen Distanz
- 1. Platz LDR 120 km Kitzesbergdistanz
- 1. Platz MDR 80 km Endurance Festival Bavaria

Erfolge 2018:
- 4. Platz CEI* 80 km Endurance Festival Bavaria
- 1. Platz CEI* 80 km Endurance Festival Bavaria

- **CA und SCID frei**
- Über TG-Samen verfügbar
- Lebendfohlengarantie

Nachzucht vorhanden, kann besichtigt werden.

21 PA Shai Najim

Vollblutaraber

PA Shai Najim Rappe, *2009	Shaimoniet Rappe, *2005	SW Hallany Shai	Simeon Shai
			SW FA Anna
		Alita Moniet	Ali Azimm
			Monieta Sharie
	PA Shah Nigra Rappe, *1998	Shahin Ibn Naskhi	Naskhi
			Sulamith
		Nyala II	El Sharib
			Nasbala

Farbe: Rappe
geb.: 2009
Stm.: 1,55 m
Decktaxe: AV 1000 €
andere 800 €

Standort d. Hengstes:
D-78052 VS-Zollhaus
Züchter:
Polar Arabians

Besitzer:
Manuela und Hans-Dieter Schwarz
Grenzlandhof
Grenzweg 13/1
78052 VS-Zollhaus
mobile: 0160 9890 8334
manusv@gmx.de

PA Shai Najim ist ein homozygoter VA-Rapphengst mit Traum-Ausstrahlung und allerbestem Charakter!
Er wurde vom ZSAA mit SILBER eingetragen und ist auch für Partbred, Paints, Quarter und Quarabs zugelassen!

Foto: **Najim** mit seiner ersten Liebe „Sweet Sugar Lynx" (QH). Die zwei leben seit 10 Jahren zusammen und haben 5 gemeinsame Quarabfohlen gezaubert. Sämtliche vorgestellte Nachzucht wurde vom ZSAA mit 1* und 2** prämiert.

Er ist SCID und CA frei.
Nur Natursprung, frei oder an der Hand.

Mehr Info's und Foto's auf:
www.facebook.com/PAShaiNajim

22 WM Devdas

Vollblutaraber

WM Devdas Schimmel, *2016	Dschehim Sch., *1996	Pamir I (Elite)	Penthagonn
			Shams El Inaza
		Dschihan	Nasrodin
			Dschadaah (Elite)
	Dahi Sch., *2008	Insh Allah	Ashhal Al Rayyan
			India
		Dukna (Elite)	Serenity Habib
			Dschihan

Farbe: Schimmel
geb.: 2016
Stm.: 1,65 m
Deckgeld: 300 € (+ 900 € bei Trächtigkeit, zzgl. MWSt.)

Station:
EU-Bes.-St. Offenhausen
72532 Gomadingen
Züchter: Haupt- und Landgestüt Marbach

Besitzer:
Haupt- u. Landgestüt Marbach
Gestütshof 1
72532 Gomadingen
tel.: (0 73 85) 96 84 20
besamung-offenhausen@hul.bwl.de
www.gestuet-marbach.de

HAUPT- UND LANDGESTÜT Marbach

WM Devdas wurde bei der VZAP-Körung in Alsfeld als Prämienhengst und Siegerhengst der Körung ausgezeichnet.
Er ist ein Sohn des Marbacher Hauptbeschälers Dschehim, der die Hengstlinie des Weiler Stammhengstes Bairactar Or. Ar. weiterführt. Über seine Mutter Pr.St. Dahi v. Insh Allah geht er auf die berühmte Stammstute des königlich-württembergischen Gestüts Scharnhausen-Weil Murana I Or. Ar. zurück - also von Vater- wie Mutterseite ist der Weil-Marbacher (WM) Devdas königlichen Geblüts!
2020 hat WM Devdas seine Hengstleistungsprüfung als 50-Tage-Test bei den Warmblut-Springhengsten mit einer Gesamtnote von 7,45 abgelegt.
Seine ersten Fohlen sind typvoll, bewegungsstark und wüchsig.

23 WM Nafis

Vollblutaraber

WM Nafis Rappe, *2013	Al Lahab (Elite) Sch., 1999	Laheeb	Imperial Imdal
			AK Latifa
		The Vision HG	Thee Desperado
			Belle Staar
	Napirai Rappe, *2004	NK Bolbol	Salaa El Dine (Elite)
			Sanana
		Nari	Motassem
			Noha (Elite)

Farbe: Rappe
geb.: 2013
Stm.: 155
Deckgeld: 300 € (+ 900 € bei Trächtigkeit, zzgl. MWSt.)

Station:
Servicestation Marbach
72532 Marbach
Züchter: Haupt- und Landgestüt Marbach

Besitzer:
Haupt- u. Landgestüt Marbach
Gestütshof 1
72532 Gomadingen
tel.: 0049 / 7385 / 9695-0
poststelle@hul.bwl.de
www.gestuet-marbach.de

HAUPT- UND LANDGESTÜT Marbach

Leistungsgeprüfter Körungssieger:
WM Nafis, Sohn des Weltchampions Al Lahab, besticht durch rassetypischen Adel in seltener Rappfarbe.

Unter dem Sattel zeigt er eine hohe Leistungsbereitschaft, Rittigkeit und Talent am Sprung. Seine Hengstleistungsprüfung legte er mit der Gesamtnote 7,63 ab und erhielt die Höchstnote 10 für die Kondition. Mutter ist die leistungsgeprüfte Rappstute Napirai, ihre Vollschwester, Prämienstute Namije, ist Mutter des gekörten Vererbers Naoufil.

WM Nafis vertritt die Hengstlinie Sklawi I Or.Ar. und die Stutenlinie der El Dahma Or.Ar. in der Familie der aus Ägypten importierten Stute Nadja.

24 Nasheed Al Amal Hoor

Vollblutaraber

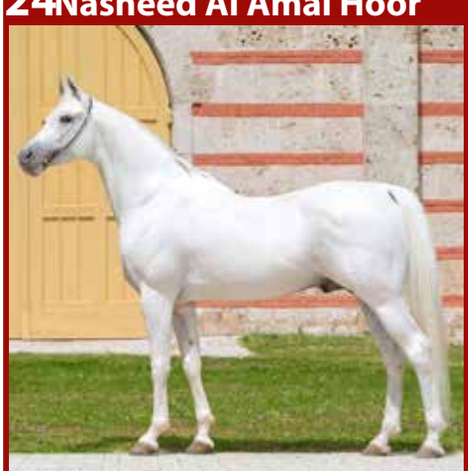

Nasheed Al Amal Hoor Schimmel, *2010	Hafez Al Ahd Hoor Sch., *2006	Ghallab El Ateya	Rezk Allah
			Shameya
		Shams Kareem	Shamsan
			Mabrouka
	Aneedah (EAO) Sch., *2002	Rashdan (EAO)	Aybac
			Randa
		Enad (EAO)	Adl
			Settohom

Farbe: Schimmel
geb.: 2010
Stm.: 1,55
Deckgeld: 300 € (+ 900 € bei Trächtigkeit, zzgl. MWSt.)

Station:
EU-Bes.-St. Offenhausen
72532 Gomadingen
Züchter: Gestüt Hoor Al Oyoun, Ägypten

Besitzer:
Haupt- u. Landgestüt Marbach
Gestütshof 1
72532 Gomadingen
tel.: 0049 / 7385 / 9695-0
poststelle@hul.bwl.de
www.gestuet-marbach.de

HAUPT- UND LANDGESTÜT Marbach

Neue Impulse:
2021 konnte das Haupt- und Landgestüt Marbach mehrere Zuchttiere aus Ägypten importieren, die verschiedene, ursprünglich von den Beduinen und von der EAO gepflegte Hengst- und Stutenlinien repräsentieren.

Nasheed al Amal repräsentiert die Hengstlinie Jamil el Kebir über den Gharib-Vater Anter und die Stutenlinie Saklawi Gidran über seine in El Zahraa geborene bedeutende Mutter Aneedah.

Nasheed al Amal ist in der Wüste unter dem Reiter geprüft und war in seinem Heimatgestüt bereits ein bewährter Vererber.

© ARABISCHE PFERDE - IN THE FOCUS 4/2021

25 Karim Al Mansur

Vollblutaraber

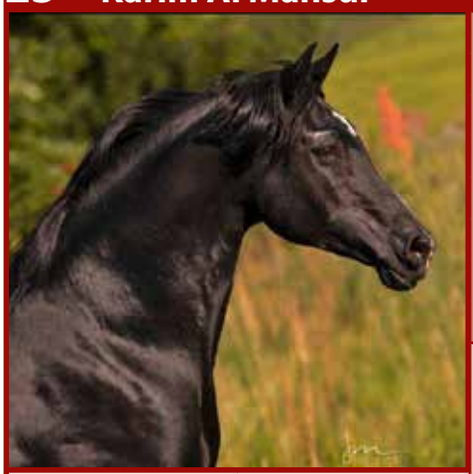

Farbe: Rappe
geb.: 1996
Stm.: 1,49 m
Decktaxe: 1001 € (650 € mit Weiler Blut)

Standort d. Hengstes:
D-84435 Lengdorf
Züchter:
Susanne Müller

Karim Al Mansur Rappe, *1996	Wisznu Ibn Sawih S'br., *1975	Sawih Ibn Wisznu (Elite)	Wisznu (Elite)
			Sabine
		Wahana	Nazir (Elite)
			Warifah
	Kalisha III Br., *1985	Eunizar	El Azrak
			Eunice
		Kontess	Emin (Elite)
			Katjuscha

Besitzer:
EM Arabians
Elke Wilfart
Hofmarkstr. 17
D-84435 Lengdorf / Kopfburg
Tel.: 0151 52072474
elkewilfart@gmail.com

Karim al Mansur wurde 24jährig vom ZSAA mit der silbernen Schleife prämiert. Als altdeutscher Vollblutaraber führt er jede Menge altes Weiler Blut. Er geht über 400mal auf Bairactar 1813, über 200mal auf Amurath 1829 und über 20mal auf Amurath 1881 zurück. Er führt die vier großen Ofir-Söhne - Witez II, Witraz, Wielki Szlem und Wind - in seinem Pedigree und es finden sich fast ausschließlich Elitehengste und mit Winette und Rualla auch zwei Elitestuten darin.

Karim hat den Adel, den Charme und die Souveränität des arabischen Pferdes, verbunden mit den großen Reitpferdepoints und dem traumhaften Charakter der alten Linien. Durch seinen über Generationen züchterisch gefestigten Stammbaum gibt er all dies zielsicher an seine Kinder weiter. So erhielt auch EM Karimah, *2020, die 2* Fohlenprämie.

Um die alt-deutschen (Weiler) Blutlinien zu unterstützen bieten wir Karim für Stuten mit diesen Blutanteilen für 650 € an.

26 AJM Shirass

Vollblutaraber

Farbe: Rappe (o.Abz.)
geb.: 2010
Stm.: 157 cm
Decktaxe: auf Anfrage

Standort d. Hengstes:
85669 Reithofen
Züchter:
Jacqueline Mayr

AJM Shirass Rappe, *2010	AJM Amirash Rappe, *1999	Amarin	Vympel
			241 Amer-1
		Aladiens Princess Hadisha	Sahib El Assuad
			G Princess Halima
	Ebony-Bataasha Fuchs, *1994	Date With Destiny	Orashan
			Dalya
		Bint Bassama	El Hilal
			Bassama

Besitzer:
CB Arabians
Carina Berger
85669 Reithofen
Tel: 0163/9809483
carina.berger@yahoo.de
www.cb-arabians.de
Facebook: Ajm Shirass

AJM Shirass
1. Platz Frankenaraber, bester Hengst
3. Platz Kauber Platte

AJM Shirass hat bereits hervorragende und prämierte Nachzucht, er läuft erfolgreich im Distanzsport, hat Auftritte auf Veranstaltungen (Freiheitsdressur, Zirzensik...), Einsätze in der Filmproduktion als Filmpferd, er ist ein zuverlässiges Kinderreitpferd, St. Martinspferd, u.v.m....
AJM Shirass lässt keine Wünsche offen: Fundament, Größe, Ausdruck, Bewegung, einen ehrlichen und liebenswerten Charakter, unglaubliche Nervenstärke und Mut, ausdauernde Leistungsbereitschaft, Intelligenz und Sanftmut...
All das gibt er auch durchschlagend an seine Nachzucht weiter!
Dieser Hengst ist für uns ein wahr gewordener Traum!

27 Nabucco

Vollblutaraber

Farbe: Fuchs
geb.: 1999
Stm.: 1,48 m
Decktaxe: 800 €

Standort d. Hengstes:
92342 Freystadt/Opf.
Züchter:
Gerd Wagner

Nabucco Fuchs, *1999	Narym Braun, *1994	Balaton	Menes
			Panagia
		Nemara	Neman
			Lenta
	Ismailia D'Fuchs, *1987	Sawih Ibn Wisznu	Wisznu
			Sabine
		Isis I	Witel
			Kismet II

Besitzer:
Ahil Arabians
G. Wagner & P. Böhm
Schmellnricht B3
92342 Freystadt/Opf.
Tel.: 08469 / 417
Email: ahil90@yahoo.de
www.ahil-arabians.de

Nabucco - kleiner Hengst, mit riesigem Herz und Charakter. Es war noch nie die körperliche Größe, auf die es ankam.

Einer der letzten Söhne des leider verstorbenen Multichampions Narym, ist Nabucco ein Ebenbild seines legendären Großvaters Balaton.
Mit seiner Mutter Ismailia haben wir vor 28 Jahren unsere Zucht begonnen. Sein Pedigree dürfte inzwischen zu den Raritäten in Deutschland gehören. Es verbindet Nabeg, Wisznu und Ofir.

Vielleicht eine der letzten Chanchen, auf dieses wertvolle, alte Blut zurückzugreifen, bevor es endgültig den Modetrends zum Opfer fällt.

SCID und CA-frei

28 EH Ethos

Vollblutaraber

EH Ethos Schimmel, *2006	Santhos (Elite) Sch., *1981	Pierrot	Czort
			Pierzga
		Saika	Saudi (Elite)
			Scheherazade
	Estrella II Fuchs, *2000	Bey Shy (Elite)	Kouvay Bey
			Miss Ambernado
		My Silk Stocking	Thee Desperado
			Anastaziaa

Farbe: Fl'schimmel
geb.: 2006
Stm.: 1,57 m
Decktaxe: 1200 €

Standort d. Hengstes: 91746 Weidenbach
Züchter: Enserhof, Caroline Bär

Besitzer:
Enserhof
Caroline Bär
Esbach 2
91746 Weidenbach
www.enserhof.de
enserhof@aol.com
ph. +49(0)9826/1711
mobile +49(0)170/6512264

EH Ethos - der letzte Sohn des Ausnahme Leistungsvererbers SANTHOS (Elitehengst/ WAHO Trophy).
- 2006 bestes Hengstfohlen Bayerische Zuchtstutenschau

Doppelte HLP:
- 2009 Renntraining Warschau, racerecord 2-8 (1/3/1/-), GAG 63
- 2010 HLP Stadl Paura Note 7,71
- 2012 Körung VHS Kreuth

Mutter Estrella (v. Bey Shy): Prämienstute, Stutenleistungsprüfung

Charakter, Rahmen, Leistungsbereitschaft, Rittigkeit in allen Disziplinen

Rabatt bei mehreren oder leistungs-geprüften Stuten

CA/SCID frei

29 T.M. Lopez

Vollblutaraber

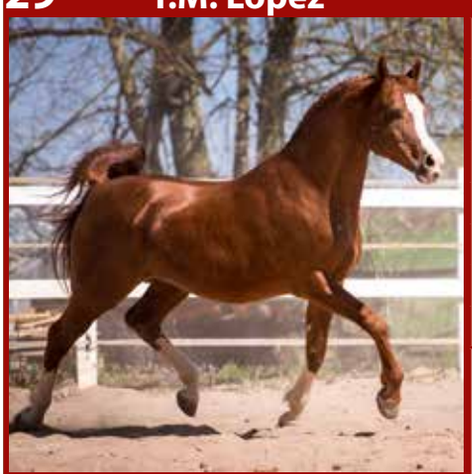

T.M. Lopez Fuchs, *2004	T.M. Aikonos Fuchs, *1998	Mirok Monpelou (Elite)	Vatican
			Gamila de Monpelou
		Aillura	Negatraz
			Aikana
	Lady Annie Fcuhs, *1990	Padron	Patron
			Odessa
		Lady Muscata	Muscat
			First Lady

Farbe: Fuchs
geb.: 2004
Stm.: 1,52 m
Decktaxe: 1500 €

Standort d. Hengstes: 91746 Weidenbach
Züchter: Ta Merij-Arabians, Österreich

Besitzer:
Enserhof
Caroline Bär
Esbach 2
91746 Weidenbach
www.enserhof.de
enserhof@aol.com
ph. +49(0)9826/1711
mobile +49(0)170/6512264

T.M. Lopez
- 2004 Klassensieger / Fohlenchampion Danube Arabian Trophy
- 2005 Junior Champion Res. Danube Arabian Trophy
- 2007 Klassensieger National Wels / TOP Five Stallion
- 2008 VZAP Verbandshengstschau Gold prämiert
- 2010 Champion Amateur
  Champion Res. Intern. C-Schau
  Best in Show Kreuth
- 2010 Rittigkeitsüberprüfung

Bisher 68 AV Fohlen, davon 16 prämiert. Erfolgreiche Nachzucht im Distanzsport.

Der Hengst ist eine Seele von Pferd und vererbt durchweg seinen tollen Charakter, verbessert Typ , Körper und Bewegung.

Rabatt bei mehreren oder leistungs-geprüften Stuten.

CA/SCID frei

30 EH Zyrano de Beygerac

Vollblutaraber

EH Zyrano de Beygerac Braun, *2006	Bey Shy (Elite) Braun, *1996	Kouvay Bey	Bey Shah
			BA Precious-memory
		Miss Ambernado	Marsianin
			Miss Tornado
	Zalotnica (Elite) Braun, *1987	Partner	Eleuzis
			Parma
		Zawieja	Melon
			Zamiec

Farbe: Braun
geb.: 2006
Stm.: 1,57 m
Decktaxe: 1200 €

Standort d. Hengstes: 91746 Weidenbach
Züchter: Enserhof, Caroline Bär

Besitzer:
Enserhof
Caroline Bär
Esbach 2
91746 Weidenbach
www.enserhof.de
enserhof@aol.com
ph. +49(0)9826/1711
mobile +49(0)170/6512264

EH Zyrano de Beygerac
- 2009 Körung VZAP
- 2010 Siegerhengst HLP Stadl Paura

Zyrano vereint in idealer Weise arabischen Charme und Sportlichkeit, Vater Bey Shey und Mutter Zalotnica führen beide den Elite Titel.
Zyrano vererbt vor allem seinen dem Mensch zugewandten Charakter, seine guten Nerven und Rittigkeit. Er hat 3 prämierte Nachkommen und einen gekörten Sohn.

Rabatt bei mehreren oder leistungs-geprüften Stuten

CA/SCID frei

© ARABISCHE PFERDE - IN THE FOCUS 4/2021

31 Sharaf Fareed AB

Vollblutaraber

Sharaf Fareed AB Rappe, *2013	FM Shah Nasaa Sch., *2004	Naskhi	Gharib
			Nabya
		Dahmraks Asjah Bint Ashira	El Thay Shah Manial
			Ashira II
	Heart of Fire Rappe, *2004	Aldaran	Vympel
			Ramirah BB
		YA Heart-breaker (Elite)	Padrons Mahogany
			HH Heart-breaker

Farbe: Rappe (getestet)
geb.: 2013
Stm.: 1,60 (6jähr.)
Decktaxe: 600 + 400 € (andere Rassen: 600 €)

Standort d. Hengstes: 94113 Tiefenbach
Züchter: Bavaria Pferdesport, Angelika Bruckner

Besitzer: **Bavaria Pferdesport**
Angelika Bruckner
Wilmerting 20
94113 Tiefenbach
Tel.: 0171 7494947
info@bavaria-pferdesport.de
www.bavaria-pferdesport.de

Bavaria Pferdesport

Leistung aus Leidenschaft!
Sharaf Fareed AB (homozygot Rappe) stammt aus einer reinen Leistungsfamilie. Er selbst ist mit 7,4 (8/8/7/8/7/7/7) beim ZSAA gekört.
Sein Vater FM Shah Nasaa ist in Deutschland und Österreich gekört und im Distanzsport UND auf Station leistungsgeprüft.
Seine Mutter Heart of Fire ist prämiert (VZAP) und leistungsgeprüft mit Fremdreitertest 8,5 als beste Stute an dem Tag gegen WB!
Sein 7/8 Bruder Shah Haaleh AB ist 8-jährig inzwischen international bis 120 km im Distanzsport erfolgreich und bestes Distanzpferd 2020 und 2021 in Österreich.
Aus dieser Stutenfamilie stammen auch die 100-Meiler-Pferde Abou Aichan, Hariya ED und Ali Baba.
Fareed ist homozygoter Rappe, seine Nachzucht ist äußerst ganggewaltig, groß, korrekt, typvoll und sehr unkompliziert mit super Reitpferdepoints und Qualität. Er kann z.B. mit Esme AB bereits äußerst qualitätvolle Nachzucht vorweisen, die 2021 (4-jährig) Prämienstute wurde.
CA/SCID frei

32 Simply The Best AB

Vollblutaraber

Simply The Best AB Braun, *2016	GT Shardh Fuchs, *2013	WH Justice (Elite)	Magnum Psyche
			Vona Sher-Renea
		TF Shahraaz	Botswana
			Shaamis Amira
	Heart of Fire Rappe, *2004	Aldaran	Vympel
			Ramirah BB
		YA Heart-breaker (Elite)	Padrons Mahogany
			HH Heart-breaker

Farbe: Dunkelbraun
geb.: 2016
Stm.: 1,54
Decktaxe: 600 + 400 € (andere Rassen: 600 €)

Standort d. Hengstes: 94113 Tiefenbach
Züchter: Bavaria Pferdesport

Besitzer: **Bavaria Pferdesport**
Angelika Bruckner
Wilmerting 20
94113 Tiefenbach
Tel.: 0171 7494947
info@bavaria-pferdesport.de
www.bavaria-pferdesport.de

Bavaria Pferdesport

Simply The Best AB ist ein charismatischer Junghengst der sich mit viel Ausdruck in Szene zu setzen weiß. Er wurde beim ZSAA mit einer Goldschleife ausgezeichnet.
Beim Anreiten überzeugt er durch seinen klaren Takt, viel Kraft und Grundkondition. Mit unerschütterlichem Nervenkostüm zieht er seine Bahnen, immer begierig zu lernen. Ein charismatischer Streber!
Seine Rittigkeit hat er wohl von seiner Mutter Heart of Fire geerbt, die prämiert ist und die auf der SLP ihren Fremdreitertest mit 8,5 gegen WB gewann. Er ist über Heart of Fire ein Halbbruder zu Sharaf Fareed AB.
Muttervater Aldaran war ebenfalls leistungsgeprüft und in der Dressur erfolgreich, wie auch seine Nachzucht. Über die Mutterlinie sind folgende 100-Meiler-Pferde mit Simply verwandt: Abou Aichan, Hariya ED, Ali Baba und der Sohn des Muttervaters Anuar AB war Teilnehmer an der WM 2021.
Simply The Best AB's Vater GT Shardh ist ein sehr korrekter Jutice Sohn der auf mehreren Schauen erfolgreich war.
CA/SCID frei.

33 Al Ilaf Thamin

Vollblutaraber

Al Ilaf Thamin Fuchs, 2014	Emiratus B Fuchs, *1995	El Thay Mameluk	Ibn Nazeema (Nazeem)
			El Thay Mansoura (Elite)
		223 Ibn Galal I (Elite)	Ibn Galal I
			23 Ghalion
	Tamria Bint Thamam Sch., *1996	El Thay Thamam	Madkour I
			Taghreed
		Bint Galia	El Thay Ibn Halim Shah
			Galia

Farbe: Fuchs (rabicano)
geb.: 2014
Stm.: 1,56
Decktaxe: 600 + 600 € (andere Rassen: 600 €)

Standort d. Hengstes: 94113 Tiefenbach
Züchter: Sabine von Elm

Besitzer: **Bavaria Pferdesport**
Angelika Bruckner
Wilmerting 20
94113 Tiefenbach
Tel.: 0171 7494947
info@bavaria-pferdesport.de
www.bavaria-pferdesport.de

Bavaria Pferdesport

Al Ilaf Thamin - ägyptisch, asil, rabicano, Stockmaß: 1,56m , Röhrbein: 19,5 cm!
Al Ilaf Thamin hat 2020 seine Stationsleistungsprüfung in Stadl Paura mit Wertnote 8,02 abgelegt.
Er gewann hierbei die:
- Rittigkeit mit 8,38
- Fremdreitertest mit 8,4
- Konditionstest mit 8,64
- außerdem erhielt er für das Galoppiervermögen die 9,13

Somit entschied er die anteilsmäßig am höchsten gewichteten Kriterien für sich.
Auch legte er 2020 die Veranlagungsprüfung ‚Fahren' ab.
Seinen Fohlen gibt er seine Coolness, seine absolut korrekte Oberlinie, viel arabischen Typ und ein korrektes Fundament mit viel Rahmen und beste Grundgangarten weiter.
Ausgezeichnete Nachzucht ist vorhanden.
ZSAA: silberne Schleife
CA/SCID frei

34 NuStar Kossack

Vollblutaraber

NuStar Kossack Dunkelbraun, *2013	Kunar T D'Br., *2005	Nadir I	Neman
			Neschi
		Kupona	Kupol
			Rigona
	Nustice Kossack F., 2009	WH Justice	Magnum Psyche
			Vona Sher-Renea
		Naomi C. Kossack	Pobeditel
			Nereska

Farbe: Dunkelbraun
geb.: 2013
Stm.: 1,59
Decktaxe: 980 €

Standort d. Hengstes:
2022 - Gestüt Rhön
36148 Mittelkalbach
Züchter:
The Kossack Stud

Besitzer:
Epulari Arabians
Familie Altenberger
Ahornweg 15/2
A-5724 Stuhlfelden
Österreich
epulari.arabians@gmx.at

NuStar Kossack ist ein zu drei Vierteln russisch gezogener Vollblutaraberhengst. Er verfügt über Größe, überragende Gänge, Typ, Charakter, Korrektheit, Gelassenheit, Langlinigkeit und Leistungsbereitschaft.

Er ist beim ÖAZV gekört für Anglo-Araber und Partbreds, und in Stadl Paura leistungsgeprüft mit Wertnote 7,95 (30-Tage-Stationstest).

In der Decksaison 2022 steht NuStar Kossack bei Jonathan Marquardt auf dem Gestüt Rhön in Deutschland. Ab Februar steht er dort Ihren Stuten im Natursprung zur Verfügung.

Er ist SCID, CA und LFS-frei.

35 NorCal Sierra SnoMan

Partbred Araber / Pintabian

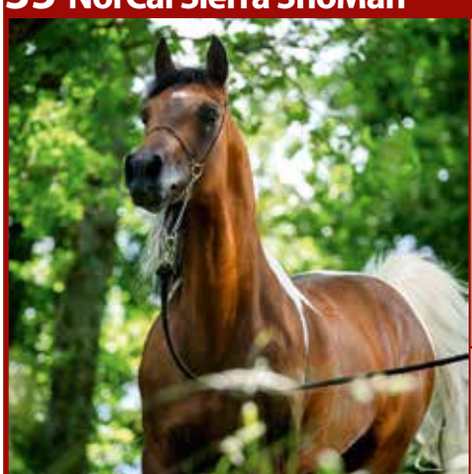

NorCal Sierra SnoMan Braunschecke, *2006	Majestic Sunspot Br'Schecke, *1997	Adore My Sunspot	BHR Hosans Lancer
			MI Rosesahlee ox
		CV Crystal ox	Ibn Raffon ox
			CV Charisma ox
	SPA Uncondi-shnaluv ox *1987	Saad II Monokluv ox	Monokl ox
			Saad Shala ox
		Serras Cee-Cee ox	Starz O-Fad ox
			Surserra ox

Farbe: Braunschecke
geb.: 2006
Stm.: 1,58 m
Decktaxe: 500 €

Standort d. Hengstes:
A-9871 Seeboden
Züchter:
L. or St. Detmer, USA

Besitzer: Zuchtgemeinschaft
Wertl & Piuk
Pinto For Pleasure
Am Unterrain 4
A-9871 Seeboden
Tel: 0043 676 30 33 862
www.pinto-for-pleasure.at
info@pinto-for-pleasure.at

„Ein athletischer Araber in bunter Jacke, mit sehr korrektem Fundament, idealer Reitpferdehalsung und nahezu perfekter Oberlinie" - so beschrieben ihn Richter 3jährig bei einer seiner Körungen 2009: HB1 gekört in Österreich bei ÖAZV, APÖ und ECHA.
SnoMan absolvierte sehr erfolgreich 2011 die HLP in Stadl Paura (7,81) und wird bei uns als Deckhengst und zuverlässiger & vielseitiger Freizeitpartner eingesetzt. Besonders hervorzuheben sind sein Springvermögen, Galoppiervermögen, Trainierbarkeit, Korrektheit & sein ausgeglichenes Temperament.

- Österr. Bundes-Champion 2014 & Bundes-Res.-Sieger 2016
- Futurity-Sieger & mehrfacher Halter-Champion in den USA

99,8% Vollblutaraber
SCID – CA – LFS frei getestet
Bewährter Vererber mit zahlreichen Prämienfohlen, Champions & Klassensiegern in mittlerweile 9 europäischen Ländern.
Frühbucher-Rabatt bis 22.02.2022!

36 GFH Sonar SeGanges

Vollblutaraber

Foto: Christiane Slawik

GFH Sonar SeGanges Braun, *2009	Ganges Braun, *1994	Monogramm	Negatraz
			Monogramma
		Garonna	Fanatyk
			Gizela
	Sonora Braun, *2004	Metropolis NA	Concensus
			NDL Martinique
		Sigma	Ararat
			Siec

Farbe: Braun
geb.: 2009
Stm.: 150 cm
Decktaxe: 1.200 €

Standort d. Hengstes:
A-2851 Krumbach
Züchter: Janow Podlaski, Polen

Besitzer: Gut Fronleitenhof, Fam. Dries
Fronleiten 1
A-2851 Krumbach / Österreich
Email: dries@aon.at
Tel 0043 664 1616 933
www.arabianhorses-austria.com

Gut Fronleitenhof

GFH Sonar SeGanges - Leistungsgeprüfter Sportaraber:

- Europameister VA Reining
- Österr. Meister VA Reining
- Top Five Platzierungen NRHA, rasseoffen
- Qualifikation NRHA European Championships, rasseoffen, u.v.a.
- Araber des Jahres 2018

weiterhin im Turniersport aktiv

erster Fohlenjahrgang 2108 am Fronleitenhof

Zuchtziele:
Gebäude, Fundament, Rittigkeit, Charakter, Schönheit, Gesundheit, Pedigree

CA/SCID clear
Tiefkühlsamen europaweit

Weitere Infos:
https://www.arabianhorses-austria.com/unsere-pferde/deckhengste/gfh-sonar-se-ganges/

© ARABISCHE PFERDE - IN THE FOCUS 4/2021

37 Baikal

Vollblutaraber

Foto: Christiane Slawik

Farbe: Dunkelfuchs
geb.: 1992
Stm.: 152 cm
Decktaxe: 1.200 €

Standort d. Hengstes: A-2851 Krumbach
Züchter: E. Stark, Österreich

Baikal D'Fuchs, *1997	Balaton Fuchs, *1982	Menes	Nabeg
			Metropolia
		Panagia	Aswan
			Pustinia
	Kashmir Fuchs, *1993	Mirok Monpelou	Vatican
			Gamila de Monpelou
		Khouri BB	Khouros
			Moncya

Besitzer: Gut Fronleitenhof, Fam. Dries
Fronleiten 1
A-2851 Krumbach / Österreich
Email: dries@aon.at
Tel 0043 664 1616 933
www.arabianhorses-austria.com

Baikal - Leistungsgeprüfter Sportaraber:
- 3x Europameister VA Reining
- Vize-Europameister VA Trail
- Mehrfacher Österr. Meister
- Erfolgreich in rasseoffenen Bewerben
- WAHO Trophy Winner
- Araber des Jahres

Erfolgreiche Nachzucht (u.a. Europameister Reining, Allround)

Zuchtziele:
Gebäude, Fundament, Rittigkeit, Charakter, Schönheit, Gesundheit, Pedigree

CA/SCID clear
Tiefkühlsamen weltweit, Nativ-Samen am Fronleitenhof

Weitere Infos:
https://www.arabianhorses-austria.com/unsere-pferde/deckhengste/baikal/

38 TA Markoni

Vollblutaraber

Foto: Christiane Slawik

Farbe: Fuchs
geb.: 2009
Stm.: 151 cm
Decktaxe: 1.200 €

Standort d. Hengstes: A-2851 Krumbach
Züchter: Toskhara Arabians, USA

TA Markoni Fuchs, *2009	Kordelas Sch., *1994	Monogramm	Negatraz
			Monogramma
		Kabala	Palas
			Kometa
	Marieta Braun, *1991	Arbil	Banat
			Arba
		Miranda	El Paso
			Mitra

Besitzer: Gut Fronleitenhof, Fam. Dries
Fronleiten 1
A-2851 Krumbach / Österreich
Email: dries@aon.at
Tel 0043 664 1616 933
www.arabianhorses-austria.com

TA Markoni - Leistungsgeprüfter Sportaraber:
- Vize-Europameister VA Reining
- Österr. Meister VA Reining
- Scottsdale Derby Champion Arabian Reining Non Pro
- Scottsdale Champion Arabian Reining Lim Non Pro
- Top Ten Scottsdale Arabian Reining Futurity
- Top Ten US Nationals Arabian Reining Futurity
- Siege und Platzierungen Amateur Reining und Pleasure rasseoffen

weiterhin im Turniersport aktiv
erster Fohlenjahrgang 2017 u.a. am Fronleitenhof
Zuchtziele:
Gebäude, Fundament Rittigkeit, Charakter, Schönheit, Gesundheit, Pedigree,
CA/SCID clear
Tiefkühlsamen europaweit
Nativsamen am Fronleitenhof
Weitere Infos:
https://www.arabianhorses-austria.com/unsere-pferde/deckhengste/ta-markoni/

39 Muscateals Saphir

Vollblutaraber

Foto: Christiane Slawik

Farbe: Dunkelbraun
geb.: 2002
Stm.: 158 cm
Decktaxe: 1.200 €

Standort d. Hengstes: A-2851 Krumbach
Züchter: Gut Fronleitenhof

Muscateals Saphir D'Braun, *2002	MHR Muscateal Braun, *1985	Muscat	Salon
			Malpia
		MHR Princess Bask	Bask
			Hayley
	Desert Shalimar D'Braun, *1990	Hi-Fashion Nebiel	Nabiel
			Yasamin
		TCB Jasmin	Thunder Bey
			Mias Galaxy

Besitzer: Gut Fronleitenhof, Fam. Dries
Fronleiten 1
A-2851 Krumbach / Österreich
Email: dries@aon.at
Tel 0043 664 1616 933
www.arabianhorses-austria.com

Muscateals Saphir - Leistungsgeprüfter Sportaraber:

- Europameister VA Trail
- Europameister VA Pleasure
- Europameister VA Reining
- Mehrfacher Allround Champion, auch rasseoffen u.v.a.

Zuchtziele:
Gebäude, Fundament, Rittigkeit, Charakter, Schönheit, Gesundheit, Pedigree

Nachzucht u.a. am Fronleitenhof

CA/SCID clear
Tiefkühlsamen europaweit, Nativ-Samen am Fronleitenhof

Weitere Infos:
https://www.arabianhorses-austria.com/unsere-pferde/deckhengste/muscateal-s-saphir/

Arabian Horses Arabische Pferde in the Focus

Vorschau - Preview

Ausgabe 1/2022 - erhältlich Ende März 2022
Issue 1/2022 - available at the end of March 2022

In der ehemaligen DDR gab es durch die Abschottung des Eisernen Vorhangs eine kleine aber feine Vollblutaraberzucht, aufgebaut vorwiegend auf polnischen Linien, die unbehelligt von Modeströmungen bis 1990 überdauerte. Was ist davon noch geblieben?

In the former GDR, sealed off by the Iron Curtain, there were bred some few but fine purebred Arabians, mainly based on Polish lines, which survived until 1990 unmolested by fashion trends. What is left of it?

Das arabische Pferd ist heute weltweit verbreitet und lebt überwiegend in Gestüten und nicht mehr in den Zelten der Beduinen von Arabien. Was sind die Auswirkungen dieser Transformation auf die Identität und die definierenden Eigenschaften der Rasse? "Das Arabische Manifest" will dazu eine Antwort geben.

Today the Arabian horse is bred all over the world and lives predominantly in stud farms and no longer in the tents of the Bedouins of Arabia. What is the impact of this transformation on the identity and defining characteristics of the breed? "The Arabian Manifesto" wants to provide an answer to this question.

In unserer Reihe über "alt deutsche Linien" stelleln wir Ihnen die Zucht von Gertraude Griesbach vor, einer der ersten Züchterinnen nach dem Zweiten Weltkrieg. Ihre Stuten aus Ungarn wurden zu Stammstuten der deutschen Araberzucht.

Wir werfen einen Blick auf das sportliche Jahr 2021 und stellen die neuen Hengste vor, die anläßlich der Eintragungsreisen bewertet wurden.

© ARABISCHE PFERDE - IN THE FOCUS 4/2021

Dschesim (Dschehim x Angel Heart)

WM Shamao (Madkours Impuls x Shadi)

WM Dahabi (KP Maryoom x Dumjeh)

Vollblutaraber aus Leistungslinien

Napirai (NK Bolbol x Nari)

Elbasim (Wachlarz x Elda)

Oliver Seitz & Karen Roeckl
VetZentrum Schabelhof, Aussiedlerhöfe 11, 78073 Bad Dürrheim, www.tierklinik-schabelhof.de
Office: Oliver Seitz, La-Valette-Str. 10, 78052 Villingen-Schwenningen, www.arabervollblut.de

sax
Arabians Germany

Vollblutaraber zum Verlieben!

Wir laden ein!

Stall-Rundgang - Samstag 5.März 2022 - 14:00 Uhr

Ein Besuch lohnt sich! Schriftliche Anmeldung ist erforderlich!
Geltende Corona Regeln müssen eingehalten werden!
Wir freuen uns auf Ihren Besuch am 5. März 2022 oder gerne auch schon vorher.
Bitte vereinbaren Sie einen Besuchstermin!

Allen Kunden, Freunden und Liebhabern des Arabischen Pferdes wünschen wir ein spannendes, glückliches, gesundes und zufriedenes Jahr 2022

sax Arabians · Reinhard Sax · Peissing 2 · 84169 Altfraunhofen · Germany · Telefon 08705-929-0
e-mail: sax@sax-arabians.de · www.sax-arabians.com